

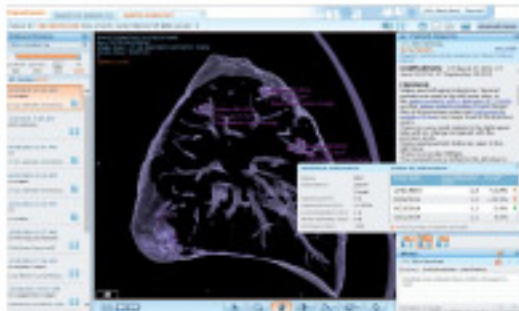

# PDS PLATAFORMA DADOS DA SAÚDE

Notícias | Plataforma de Dados da Saúde

14.JUNHO.2016



## HFF Aumenta Eficácia com Imagens via PDS - Case Study

### Portal do Profissional

Por mês, no serviço de Imagiologia do Hospital Prof. Doutor Fernando Fonseca EPE. (HFF) são feitos **mais de 26.500 acessos** aos registos dos Meios Complementares de Diagnóstico e Terapêutica (MCDTs), **via Plataforma de Dados da Saúde (PDS)**. Nestes registos podem ser consultados relatórios e imagens arquivadas no PACS (Picture Archiving and Communication System) do HFF. **Através da PDS, o médico com acesso autenticado pode consultar, no local ou remotamente, as imagens e os relatórios de exames realizados** ou importados para o PACS do HFF, **sem recorrer a películas, CDs ou papel**. A integração dos exames radiológicos no **Processo Clínico Eletrónico (PCE)** permite que o médico tenha conhecimento da existência de um exame, prescrição ou resultado disponível nos últimos 7 dias (acessível de imediato ao médico), para aquele paciente, podendo confirmar se há ou não necessidade de novo exame. O serviço de Imagiologia do HFF responde a pedidos de exames de MCDTs radiológicos de cerca de **600.000 utentes**. Com a **redução de duplicação de exames, o Hospital obtém uma poupança de 13.000€/mês**, assegurando ganhos em saúde e tornando a prestação de serviços mais rápida e eficaz.



## Projeto "Nascer Utente" - Primeira Fase

### Portal do Profissional

O projeto **"Nascer Utente"** permite a **inscrição do recém-nascido no Serviço Nacional da Saúde (SNS)** e a **atribuição de Número de Utente** na Maternidade, após ser efetuado o registo no Balcão "Nascer Cidadão" do Hospital. É também **atribuído ao recém-nascido, de imediato, um médico de família**. Está previsto que o *Roll-out* nacional no SNS decorra até ao final do 2º semestre de 2016. Atualmente, as instituições com 100% de taxa de cobertura do "Nascer Utente" são: Centro Hospitalar de Leiria; ULS Guarda - Hospital Sousa Martins; Centro Hospitalar de Entre Douro e Vouga e o Centro Hospitalar do Porto.

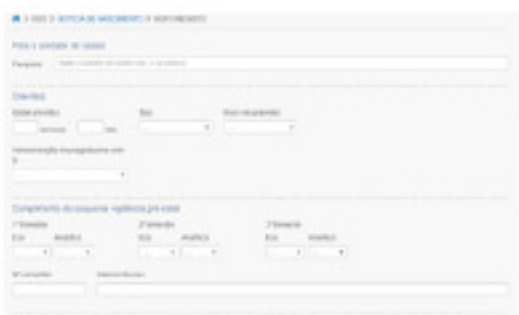

## Expansão da "Notícia de Nascimento" Digital

### Portal do Profissional

**"Notícia de Nascimento"** (NN) em versão digital é um instrumento de comunicação mais célere e eficaz entre a Maternidade e os Cuidados de Saúde Primários (CSP), permitindo o registo de informação mínima, necessária e suficiente, para os CSP tomarem conhecimento da existência do bebé e "procurarem-no", caso não compareça ao "Teste do Pezinho". Está disponível um formulário eletrónico no SClínico que integrará, de forma automática, com a PDS da Notícia de Nascimento. As instituições hospitalares sem SClínico poderão preencher o formulário eletrónico na PDS (menu DGS). **Após a conclusão do preenchimento da NN, esta ficará disponível para consulta, na PDS, pelos profissionais de Saúde**. São ainda **enviadas notificações aos administrativos**, a indicar que existe um novo recém-nascido a ser acompanhado naquele Centro de Saúde. **Paralelamente, os Centros de Saúde e as Unidades de Saúde Familiares recebem um email simples**, com alerta para a existência da nova Notícia de Nascimento na PDS. Os **médicos de família e enfermeiros recebem um alerta** no módulo de notificações do SClínico.